内蒙古日记

北方新报®

内蒙古新闻网 正北方网 官方微信 视频号

2025年3月31日 星期一 农历乙巳年三月初三 第6793号

★内蒙古日报社主管主办 ★内蒙古新闻网传媒有限责任公司出版

95712人次受益！
内蒙古职工互助保障：以互济之名，守护健康防线！

3月26日，记者从内蒙古职工互助保障协会二届三次理事会上了解到，去年，内蒙古职工互助保障行动惠及职工95712人次，申领金额9527.97万元。

目前，内蒙古职工互助保障包括职工住院医疗和女性特殊疾病（女性馨康）两个项目。2024年，内蒙古自治区参加2025年度互助保障行动的职工共182.43万人次，其中，住院医疗项目138.88万人次，女性馨康项目43.55万人次。截至2024年底，全年已申领补助的职工共61238人、95712人次，2024年全年共申领金额9527.97万元。同时，内蒙古职工互助保障协会还为内蒙古自治区7950名快递员赠送住院医疗互助保障项目。

据了解，今年职工医疗互助保障服务将不断升级，此项工作已列入内蒙古自治区总工会“2025年服务职工办实事项目”，预算安排1300多万元，为每名参加住院医疗互助项目职工补助10元，推动参保职工达到138万名以上，带动40多万名女职工参加女性馨康互助项目。同时，以数字赋能深入推动参保、理赔、查询“指尖化”，推动构建个性化服务方案，确保2026年度参互会员单位稳中有升，切实为内蒙古自治区广大职工会员构筑起一道互助互济、自我保障的健康防线，不断提升职工会员的获得感、幸福感、安全感。

关于职工互助保障看这里

2025年度职工医疗互助保障行动涵盖两项内容，分别为职工住院医疗互助保障项目和女性馨康互助保障项目。

◆参互对象和期限

凡内蒙古自治区行政辖区内参加城镇职工基本医疗保险的年龄在16~60周岁的在职职工，均可申请参加本项目，成为本会会员。

凡2019年开始连续参加本项目的职工或连续参加本项目10年以上的达到退休年龄且自愿继续参加本项目的退休职工可以继续参加，但中途中断的不再接受，参互年龄不超过70（含）周岁，手续在原单位办理。

项目采取团体会员制，由所在单位工会统一组织职工参加，不接受个人单独参加。同一单位参加项目的职工原则上不少于其全部职工的75%（含），其中500人以上单位参加项目的职工不少于其全部职工的70%（含）。

根据自治区经济发展水平，2025年度（第7期）参互职工会费交费标准为：在职职工每人90元，另外自治区总工会每人补助10元；参互退休职工每人390元，另外自治区总工会每人补助10元。互助金（互助会费）一经交纳，一律不予退还。

互助金（互助会费）由参互单位工会组织接受职工入会申请时，一次性收取。

◆参互职工在保障期内享受住院及门诊特殊疾病医疗补助

对内蒙古自治区行政辖区内参加城镇职工基本医疗保险的职工，在基本医疗保险、大额（大病）补充医疗保险等统筹支付后的自付部分（不含由医保部门认定的自费费用），采取单次住院按分段计算的办法给予补助，一个保障期补助最高金额为500000元。

◆内蒙古女性馨康互助保障

凡身体健康、年龄在60周岁以下的女职工或在册参互的男职工配偶，都可以通过本人或者家属所在单位的工会向内蒙古职工互助保障协会的办事处、代办点申请参加本项目，成为本会会员。本项目会费标准为每人35元。本项目所指的女职工特殊疾病包括14类，最高可申领32000元。

文/草原云·北方新报记者 郑慧英

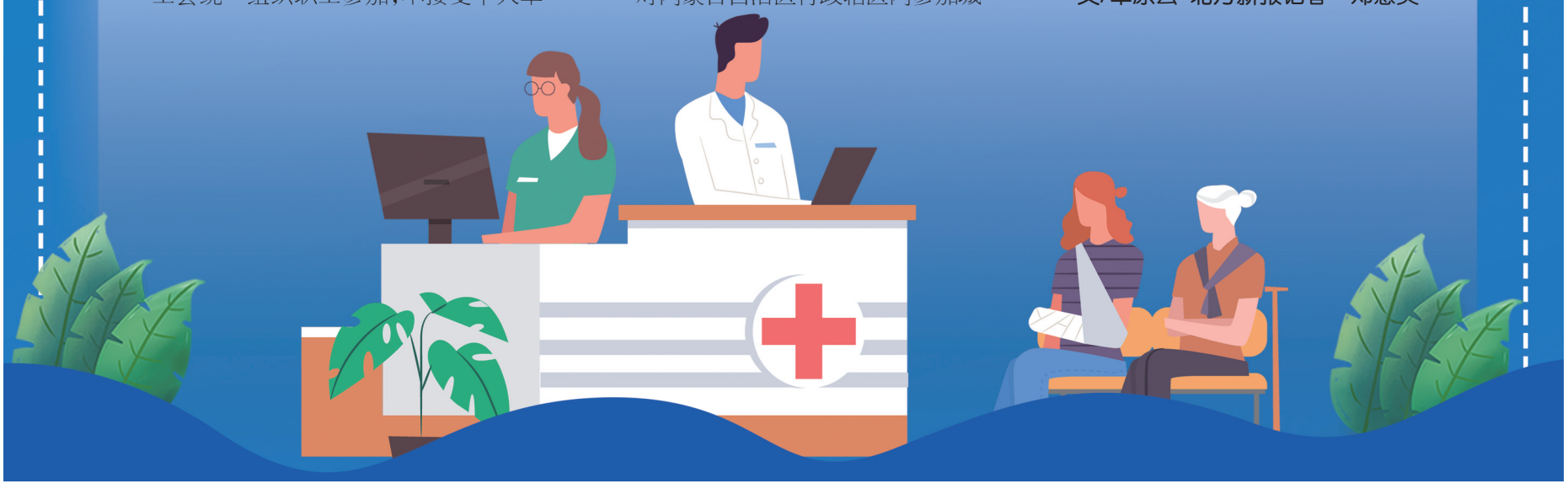

总编辑：韩方志 本版主编：王进波 版式策划：兰 峰 责任校对：绍 文

新闻热线:0471-6651113

国内统一连续出版物号：CN 15-0052 邮发代号：15-21 广告许可证号：1500004000009 监督电话：0471-6635324 广告中心电话:0471-6635225 发行中心电话:0471-6659531

地址：呼和浩特市金桥开发区内蒙古日报社 邮编:010040 印刷单位：内蒙古日报社印务中心 地址：呼和浩特市金桥开发区乌尼尔西街 电话：0471-6635885